

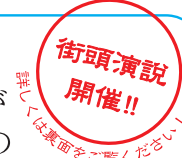

ごあいさつ

皆様よりご支援頂き、宇都宮市議会議員として当選、そして4年が過ぎようとしております。個人としては、父光男の死去や次男の夏の甲子園大会での優勝など、大変重要な出来事もありました。そして議員としても、JCHO譲渡問題や、一期2年目という異例の速さで総務常任委員会の委員長就任、4年目の現在も厚生常任委員会の委員長を務めるなど、多くの経験を積んでまいりました。しかし議員として、やりかけた仕事がたくさん残っております。少しずつ前進している課題もあります。「必ず創る 幸せあふれる我がまちを！」の旗を掲げ、これらのやりかけている課題に対し、今後も精一杯取り組む気概をもっておりますが、それには皆様よりのご支援が必要です。今後とも「幸せあふれる我がまちを」皆様と一緒に創っていきたくと思っておりますので、引き続きご支援を賜りますよう、よろしくお願い申し上げます。



地域に今ある不便や不安や危険の解消

① JR雀宮駅西口のお迎え渋滞解消策



雀宮駅西口の周辺道路、工事中の現在はお迎えの車で渋滞が発生、通過する車が巻き込まれています。工事が進んでいる現状と完成図を合わせ見ると、工事が完了してもお迎え渋滞が解消できるのか疑問です。そのため私は、車線の引き方を工夫し、あわせて完成している駅前ロータリーの改良を行ってほしいと、具体的な方法を示し折衝しております。

状況はなかなか好転しませんが、昨年開催されたまちづくり懇談会で、市長より前向きな発言があり、その流れで県と市も変更に向けて検討するとの説明がありました。今後もより良い計画となるよう、担当部課との折衝を続けてまいります。

② 若松原通り危険個所の拡幅

若松原通りでは、スポーツゾーンへ向かう学生が大勢歩いているのをよく見かけます。国体やその後の大きなスポーツ大会では、その人数もかなり増える事でしょう。もちろん日常でも、車はもちろん徒歩や自転車の通行も大変多い道路です。



しかし国道4号からの約300mは歩道が無く道路幅が狭く、地域で最も危険な箇所です。市よりもなかなか良い回答はいただけませんが、今後も諦める事無く取り組みを続けます。

③ 雀宮東小学校避難所の豪雨災害時の対応



関東東北豪雨災害時に、避難所の雀宮東小で消防団員さんや市職員さんのお手伝いをしていましたが、堤防決壊など甚大な災害は免れました。しかし後日、避難所真横の堤防が大きくエグれていたことが判明、もう少し豪雨が続いていたら堤防は決壊、避難所が被災するところでした。そして翌年の秋にまた台風が接近、堤防は修繕工事のため市に掛け合い、臨時の策として避難所は地区センターになりました。幸い避難所は開設されませんでした。豪雨災害時には雀宮東小のような避難所は危険と考え、全市的に災害の内容によって避難所を見直すよう提案中です。

生まれ育ったこの地域、議員として今後とも「今ある不便や不安や危険の解消」へ向け、優先順位を付けながら、着実に取り組んでまいります。

後援会会長あいさつ

皆様方には、日頃よりしのぎ圭一に多大なご支援を頂いておりますこと御礼申し上げます。



しのぎ圭一後援会
会長 小川真一

前回の選挙で「幸せ」と「活力」あふれる地域を創るという誓いのもと皆様とともに戦い、4,313票という多くの支持を得て宇都宮市政へと送り出していただきましたが、早いもので今年の4月で任期満了を迎えます。

この任期中に皆様からのご意見・ご要望を直に聞くことができ、雀宮駅西口での渋滞問題、若松原通りの危険箇所の早期解消等地域の抱える不安や問題が明らかになり、それぞれの問題の解決に全力で取り組んでおります。

私達はこれからも、地域ならびに宇都宮市の発展にしのぎ圭一は欠かせないリーダーであるという信念の元、引き続き支えていく所存でございます。

皆様にはさらなる支援の輪を広げていただき、初心である「幸せあふれる我がまち」を一緒に創ってまいりましょう。

街頭演説会のご案内【雨天でも行います!】

しのぎ圭一が各地域にお伺いし、活動報告の演説を行います。支援する・しないにかかわらず、一度演説をお聞きいただきたいと考えておりますので、お気軽にご参加ください!

日	時	開催場所	近隣自治会
3月3日(日)	10:00	上御田町 花木市場様 北東交差点	上御田町
	10:30	下反町町 下反町町公民館 前	下反町町
	11:00	雀宮町 JSSスイミングスクール様 西側道路	雀の宮上町・下町(雀宮町)
	11:30	羽牛田町 JA低温倉庫 前	羽牛田町
	13:00	茂原町 茂原団地児童公園 南側	茂原団地
	13:30	茂原町 なかよし公園 南側	茂原東、茂原中
	14:00	御田長島町 郷土芸能伝承館 前	御田長島
	14:30	下横田町 第6部消防小屋 前	下横田町
	15:00	東谷町 上三川街道東谷町交差点	東谷第一・第二
	15:30	下横田 小川組様 駐車場	細工瀬
	16:00	中島町 小島豊店様 前	中島町
	16:30	インターパーク2丁目 中央公園 南西交差点	インターパーク1・2・3丁目
3月10日(日)	11:00	若松原1丁目 セイムス西川田店様 前	若松原1・2丁目
	11:30	みどり野町 兵庫塚郵便局 前	みどり野町、若松原3丁目、兵庫塚
	13:00	みどり野町 フランス菓子ロワイヤル様 前	みどり野町、五代3丁目、兵庫塚
	13:30	針ヶ谷1丁目 針ヶ谷1号児童公園	針ヶ谷柵の葉、雀宮幕田
	14:00	針ヶ谷町 きむら内科循環器科クリニック様 北側	針ヶ谷上坪
	14:30	針ヶ谷町 八幡神社 前	針ヶ谷上坪・中(営農地域)
	15:00	針ヶ谷町 針ヶ谷商店様 前	針ヶ谷中
	15:30	さつき1丁目 3号児童公園	さつき(北部)、サニータウン
	16:00	五代3丁目 県営雀の宮団地 西側	県営雀の宮団地
	16:30	針ヶ谷町 ヨークベニマル針ヶ谷店様 東側道路	雀宮幕田、針ヶ谷町(新団地)
3月17日(日)	10:00	宮の内2丁目 コジマ電気様 交差点東南歩道	宮の内
	10:30	雀の宮1丁目 雀宮神社	雀の宮上町
	11:00	雀の宮3丁目 雀宮中央小 南東交差点	雀の宮下町
	11:30	雀の宮6丁目 6丁目児童公園	雀の宮下町、西田
	13:00	雀の宮6丁目 鈴木種苗店様 前	雀の宮下町
	13:30	針ヶ谷町 卵明舎様 東側道路	針ヶ谷下
	14:00	雀の宮7丁目 西田3号児童公園	西田、天狗町
	14:30	雀の宮7丁目 天狗町公民館 前	天狗町
	15:00	五代2丁目 生協団地中央公園	雀宮生協団地
	15:30	雀の宮4丁目 新平公園 北側	雀の宮下町
	16:00	五代3丁目 認定すずめこども園様 駐車場	五代2・3丁目
	16:30	北若松原1丁目 ヨークベニマル若松原店様 西側出口	北若松原
3月24日(日)	10:00	南高砂町 日の出自治会館 前	日の出通り
	10:30	末広2丁目 末広市営住宅 集会場前	関原、青空、末広自衛隊官舎
	11:00	茂原2丁目 茂原西自治会館 前	茂原西
	11:30	末広2丁目 自衛隊正門 前	栄町、茂原西
	13:00	南高砂町 マルダイ衣料様 前	よろず町、南町
	13:30	富士見町 上原市営住宅 東側上原公園	富士見自衛隊官舎、上原団地
	14:00	富士見町 富士見児童公園	富士見町
	14:30	南町 雀宮体育館 北側道路	下原
	15:00	さつき3丁目 さつき中央公園 北側	さつき(南部)
	15:30	南町 自治会館 前	南町
	16:00	高砂町 栃木銀行雀宮支店様 北側道路	高砂町北、高砂西友
	16:30	新富町 雀宮地区センター 北側道路	新富町、末広一丁目

— 30年度 参加行事 —

- 4月** 入学入園式(宇都宮南高校・雀宮中学校・雀宮中央小学校・認定すずめこども園)
総会(雀宮地区自治会連合会・雀宮老人会連合会・雀宮中PTA・隊友会雀宮支部)
消防雀宮分団 歓送迎会 / 学童野球雀宮リーグ 春の大会
- 5月** 雀宮文化交流会 発表会
総会(よみがえれ宇都宮市民の会・雀宮中央子どもの家元気っ子・雀宮地区9校PTA連絡協議会・宅建) 駅からハイキング お手伝い
体育祭・運動会(雀宮中・雀宮東小・南小)
自衛隊北駐屯地 航空行事
- 6月** 消防団 操法大会 / 認定すずめこども園父母の会 交流会
総会(雀宮地区まちづくり)
- 7月** 雀宮地区9校PTA連絡協議会 球技大会
夏まつり(雀宮神社・新富町・認定すずめこども園・さつき・サンビュー)
- 8月** 五代若松原地区 まちづくり懇談会
夏まつり(五代・宇都宮城七夕・ふるさと宮まつり・雀宮地区盆踊り・児童養護施設さすな)
市 総合防災訓練 / 五若の日 記念式典
市議会 厚生常任委員会 → 委員長に選任
- 9月** 宇都宮南高校 学校祭 / 雀宮駅 ステーションジャズ
西武ライオンズ公式戦 今井選手応援観戦 / 雀宮地区 敬老会
- 10月** 運動会(認定すずめこども園・雀老連・雀宮中央小・新田小)
学童野球雀宮リーグ 秋の大会 / 宇都宮南高校 就職支援事業
秋祭り(宮の内秋祭り・雀宮神社大祭・宇都宮城址まつり)
雀宮地区 福祉祭り / 雀宮中学校 文化祭合唱コンクール
隊友会スポーツバーベキュー
- 11月** 秋祭り(新田小まつり・みどり野まつり・南図書館まつり・羽牛田秋祭り)
宇都宮南高校 マラソン大会
総会(スズメスタンプ会)
社会福祉法人朝日会 20周年式典
全国市議会議長会
地区文化祭・前夜祭・合併65周年記念式典
市民福祉の祭典 / 人づくりフォーラム
雀宮中学校 近隣清掃ボランティア
- 12月** ちゅんちゅんウオーク
宇都宮青年会議所 歴代理事長会議
餅つき大会(認定すずめこども園・雀宮中央子どもの家元気っ子・新富町・児童養護施設さすな)
一般質問登壇
VGすずめクリスマス会
雀宮神社歳旦祭
- 1月** 雀宮神社 年始お札拝領
市消防 出初式
認定すずめこども園 おゆうぎ会
宇都宮市 成人式
宇都宮青年会議所新春交流会
茂原観音護摩供養
しのざき圭一後援会市政報告会

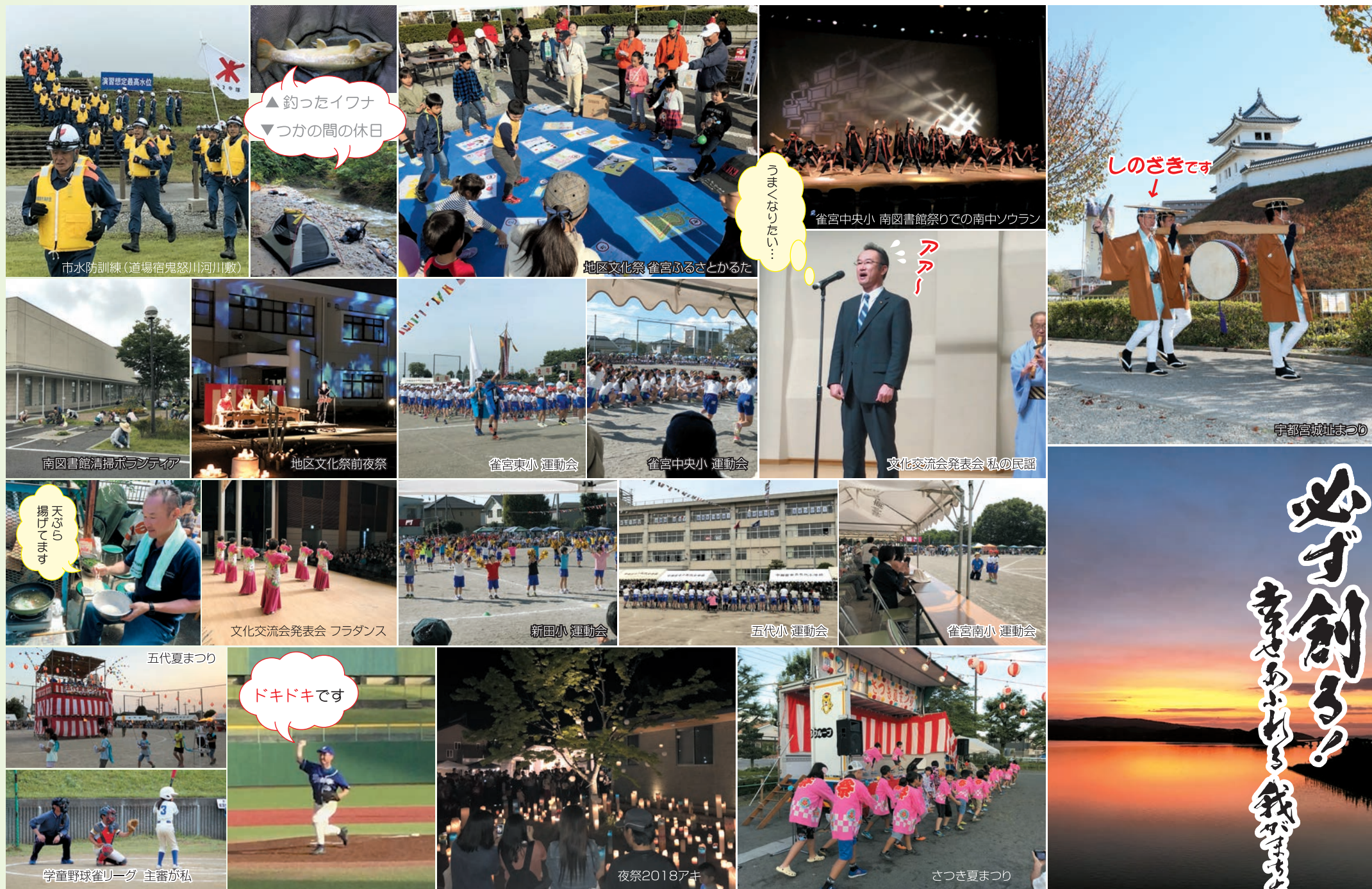

必ず創ろう!
きよさあふれる我がまち

けい坊へ Q&A

しのざき圭一氏に質問です。

Q 当選して4年を振り返り、自分に点数を付けるとしたら何点?

A う〜ん、JCHO問題への対応は満点取ったと思うけど、公約の達成度から見ると40点ぐらい。議会での各種活動は、1期生としては80点ぐらい付けてもいいのかな〜。でもこの4年間、新たな課題に気が付いたり加わったり、それらへの対応もあったし…、総合すると60点ぐらいかな!

A ハイ! もっと頑張ります! (お〜〜 怖わ..)

女性事務局員のつぶやき...
半分より少し上ということね...
まあいいわ。じゃあ次当選したら少しでも点数上げられるようにもっと頑張るのね?

Information

お問い合わせはこちら

しのざき圭一 後援会事務局

〒321-0132 宇都宮市雀の宮1-5-18
TEL028(653)9898 FAX(653)9897

ホームページ

<http://www.k1-shinozaki.info>

「広報うつのみや」には生活に役立つ情報がたくさん載っています。ぜひご家族でご覧になって下さい。